

„RECHTS VOR LINKS“- Regel

bei unregulierten Kreuzungen

Hier siehst du vier unregelte Kreuzungen, das heißt, es gibt keine Verkehrszeichen (Vorrang geben, Stop, Vorrangstraße oder Ampel). Es gilt die Regel „rechts vor links“ in solchen Fällen. Alle wollen geradeaus fahren. Überlege dir, wer jeweils als Erster fahren darf. Kreuze richtig an.

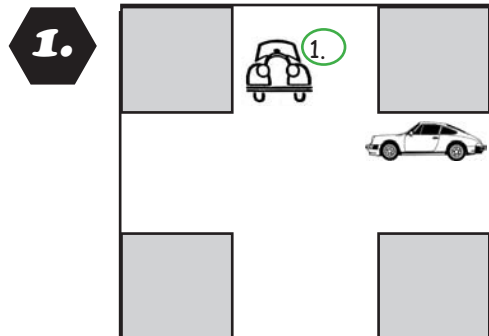

das alte Auto

der Sportwagen

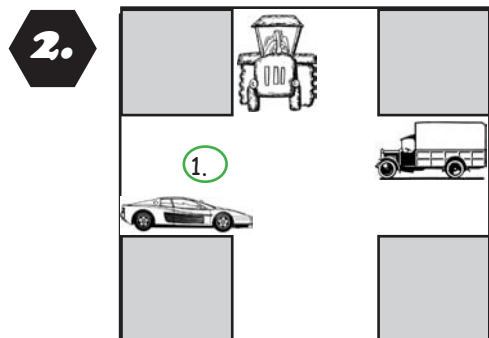

der Traktor

der Sportwagen

der Lastwagen

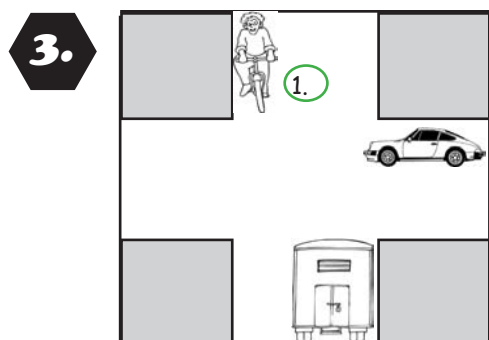

der Lastwagen

der Sportwagen

der Radfahrer

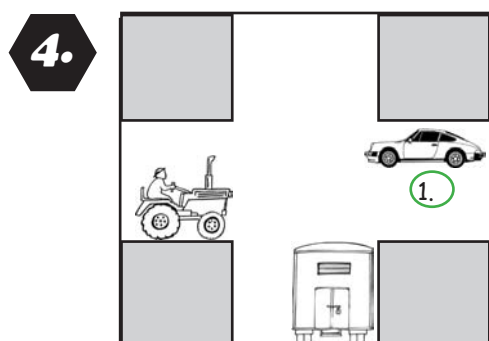

der Traktor

der Sportwagen

der Lastwagen