Leise rieselt der Schnee

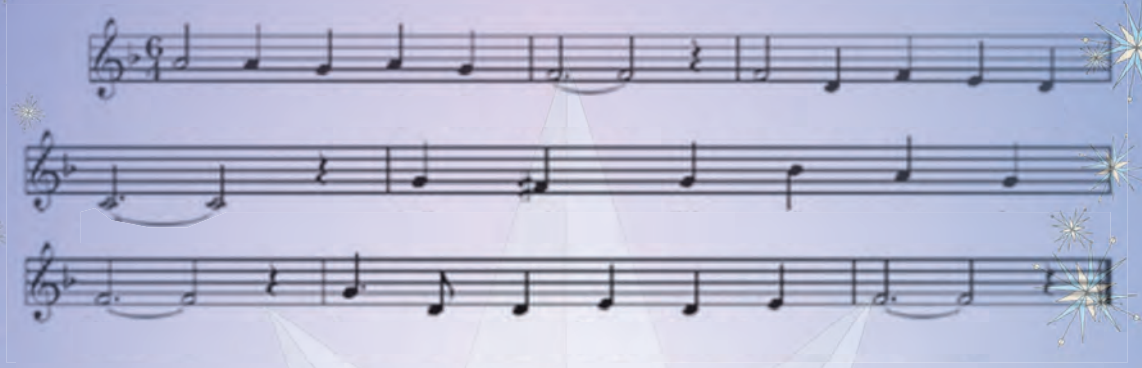

Leise rieselt der Schnee,
still und starr liegt der See,
weihnachtlich glänzet der Wald:
Freue dich, Christkind kommt bald!

In den Herzen wirds warm,
still schweigt Kummer und Harm,
Sorge des Lebens verhallt:
Freue dich, Christkind kommt bald!

Bald ist heilige Nacht,
Chor der Engel erwacht,
hört nur wie lieblich es schallt:
Freue dich, Christkind kommt bald!

Eduard Ebel (1839 - 1905)

JI © Aduis